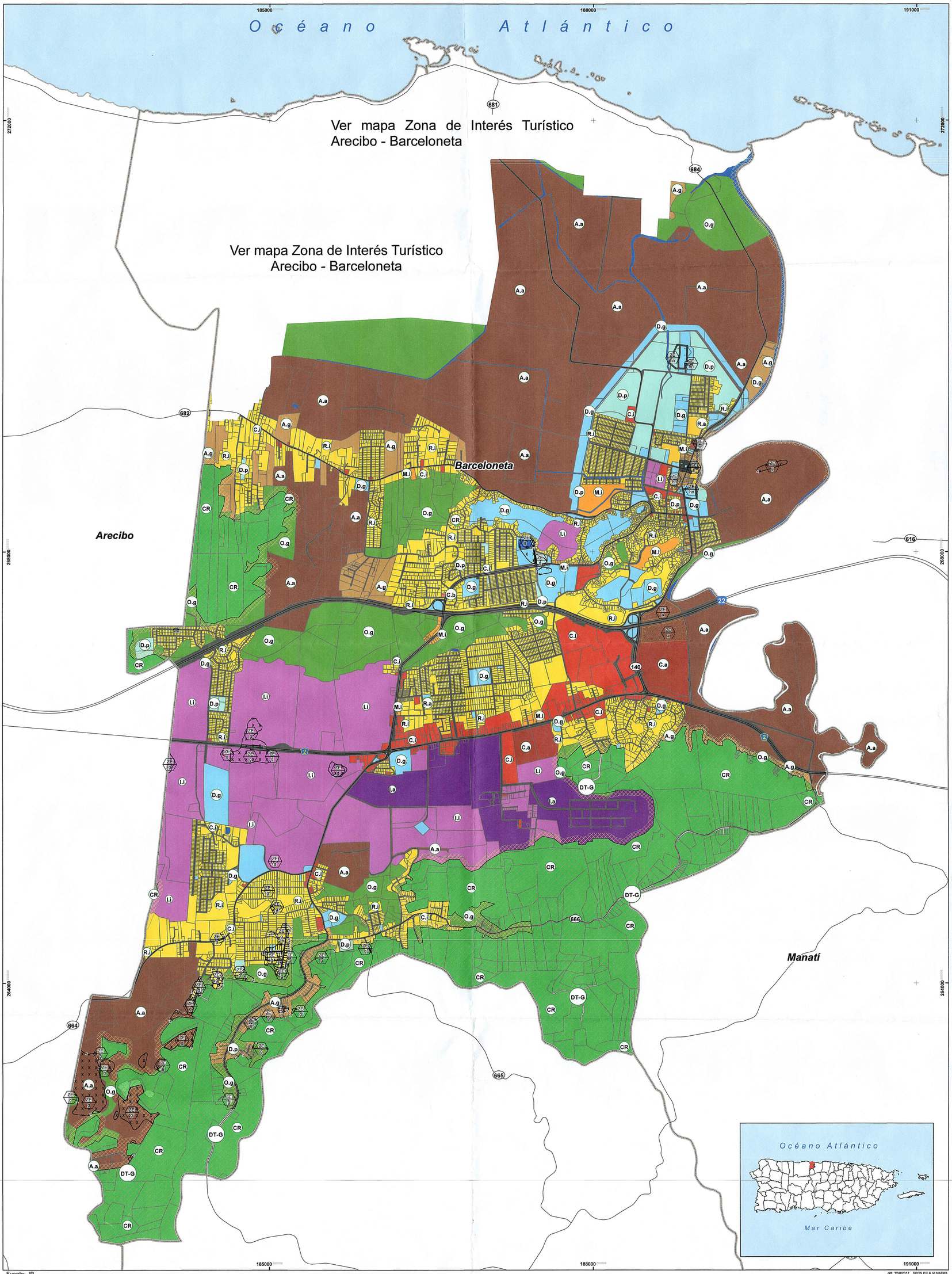

Fuente: JP

dd: 12/8/2017 SPCS PR & VI NAD83

Mapa de calificación de suelo

Revisión Parcial
Plan territorial del municipio de Barceloneta

Gobierno de Puerto Rico
Oficina del Gobernador
Junta de Planificación

Documento adoptado en reunión de Junta

María del Carmen Gordillo Pérez
Presidenta

06 DIC 2017
Fecha

Calificación de suelo (DOTFU)

- A.a: AGRÍCOLA de alta intensidad
- A.g: AGRÍCOLA general
- C.a: COMERCIAL de alta intensidad
- C.b: COMERCIAL de baja intensidad
- C.i: COMERCIAL de intensidad intermedia
- D.g: DOTACIONAL general
- D.p: DOTACIONAL de parque
- I.a: INDUSTRIAL de alta intensidad
- I.i: INDUSTRIAL de intensidad intermedia
- M.b: MIXTO de baja intensidad
- M.i: MIXTO de intensidad intermedia
- O.g: CONSERVACIÓN general
- O.a: CONSERVACIÓN de alta prioridad
- R.i: RESIDENCIAL de intensidad intermedia
- R.a: RESIDENCIAL de alta intensidad

Calificación de suelo Ley 292 de 1999

- CR: Conservación de Recursos
- DT-G: Dotacional General

Distrito sobrepuesto (PRAPEC)

- APE-RC: Área de Planificación Especial - Restringida del Carso
- PRAPEC: Zona de amortiguamiento-50m

Distrito sobrepuesto (DOTFU)

- ZE.h: Distrito sobrepuesto especial histórico para la conservación y restauración de zona y sitio histórico
- ZE.hn: Distrito sobrepuesto especial histórico para la conservación y restauración de zona y sitio histórico nominado
- ZE.a, Distrito sobrepuesto especial arqueológico para la conservación de lugares con valor arqueológico
- ZE.g: Distrito sobrepuesto para zona de riesgo

Elemento geográfico

- Cuerpo de agua
- Sistema vial

N

1:15,000

0 0.2 Millas

Certificación

Adoptado por la Junta de Planificación de Puerto Rico conforme a la resolución JP-PT-07-11 el 6 de dic de 2017

Loida Soto Nogueras
Secretaria

DEC 30 2016
Vigencia